ЧЕК-ЛИСТ

О чем проекты

Номинации в конкурсе «Я познаю Россию. Прогулки по стране»

- [ ] «Природный туризм».
Это посещение пространства дикой природы, национальных парков, заказников и заповедников.

- [ ] «Сельский туризм».
Благодаря которому можно погрузиться в исследование культурно-исторических памятников сельской местности как туристских достопримечательностей.

- [ ] «Мифологический туризм».
Это раскрытие тематики легенд, мифов, эпоса, сказаний, суеверий субъекта Российской федерации и их использование в туризме.

- [ ] «Исторический туризм».
Важно грамотное использование информации об исторических достопримечательностях, особенностях архитектуры, истории, храмов субъектов Российской федерации в туристских целях.

- [ ] «Промышленный туризм».
Заводы, фабрики, комбинаты могут стать объектами туризма исходят их того, что всем интересно как делаются используемые предметы в промышленных масштабах.

- [ ] «Культурный туризм».
Раскрывает традиции народов, праздников, фестивалей, особенностей быта в субъектах Российской федерации.

Советы: «Как находить тему для маршрутов? О чем рассказывать?»

1.Делайте и говорите о том, что ВАМ интересно - только по настоящему увлечённый человек сможет увлечь за собой и других.

2.Будьте открытыми - вокруг ВАС живёт много прекрасных людей.
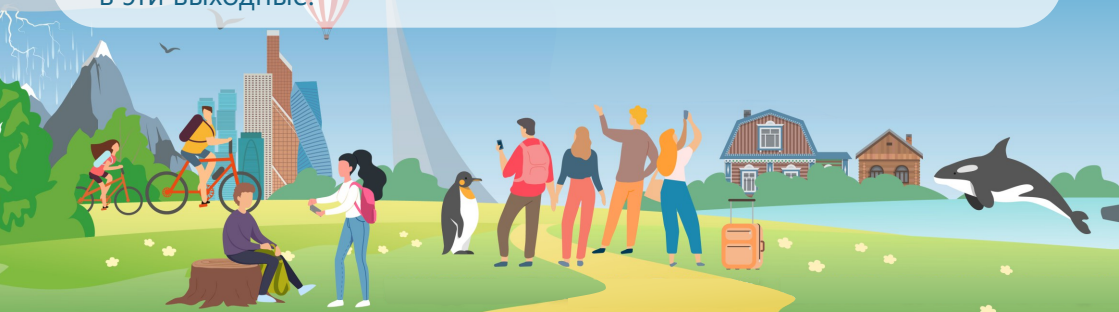
3.Если вы только начинаете создавать маршруты используйте правило трёх "Н" - Недалеко, Недорого, Недолго.
Начните с формата - Приключения, в которые ты рванёшь уже в эти выходные.